



Atelier pratique Echographie de la Thyroïde

>>> Objectifs:

- > Les participants auront acquis la technique permettant d'obtenir de façon rapide et fiable les principales coupes permettant l'analyse de la thyroïde.
- > Ils auront acquis une connaissance de la sémiologie des principales pathologies explorables en échographie, ainsi que la classification Ti-Rad.
- > Ils auront acquis les règles essentielles d'ergonomie et de réglage des machines lors de la pratique de l'échographie.

>>> Public concerné :

Cette formation s'adresse aux radiologues ou endocrinologues ayant déjà une pratique de l'échographie.

>>> Connaissances requises :

Une connaissance des bases physiques des différentes techniques d'imagerie et de l'anatomie est requise pour participer aux ateliers.

SUJET

Thyroïde

INTERVENANT

Dr Marie BIENVENU

DATE DE FORMATION

31 MAI 2017

LIEU

Toshiba Training Center
7, rue Ampère
92802 PUTEAUX

N° AGREEMENT

11 92 21300 92

Prix

400€

PROGRAMME DE LA JOURNÉE

8h30	Accueil
9h-10h45	Les 'bases' de l'échographie thyroïdienne
10h45-11h00	Pause
11h00-12h00	Les secteurs ganglionnaires
12h-13h30	Déjeuner
13h45-15h00	La classification Ti-Rads – Discussion autour de cas cliniques
15h15-15h30	Pause
15h30-16h30	Bilan des différents outils à notre disposition: Doppler, SMI, Elastographie. Place et apport de chacun.
16h30-17h	Quizz et correction, conclusion

LES POINTS FORTS

- 1 formateur reconnu pour son expertise
- 3 par échographe
- Le déjeuner en commun pour favoriser l'échange

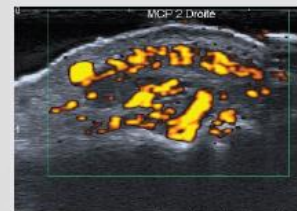

Quantification Doppler



Imagerie Précision

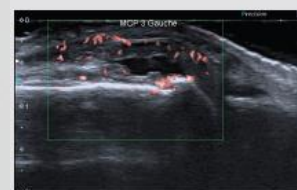

SMI : Superb Microvascular Imaging